



CARTILHA PARA IMPRENSA
**COBERTURA DOS SHOWS NO
VERÃO MAIOR PARANÁ**



CRENCIAMENTO

- O credenciamento é limitado a dois (2) profissionais por veículo de comunicação.
- Os avisos sobre o credenciamento serão publicados todas as segundas-feiras que antecedem aos shows e o recebimento dos nomes será feito até quarta-feira, às 17h, impreterivelmente.
- Cadastros enviados após esta data não serão validados para aquele final de semana.
- O cadastramento deve ser feito apenas no e-mail **agenciaestadualdenoticiaspr@gmail.com**, a partir das segundas-feiras, com nome do veículo, CNPJ da empresa, nome dos jornalistas e RGs. As regras serão publicadas novamente todas as segundas-feiras.
- O credenciamento é apenas para profissionais da comunicação. Profissionais de outras áreas não terão acesso e podem ter seus pedidos negados.

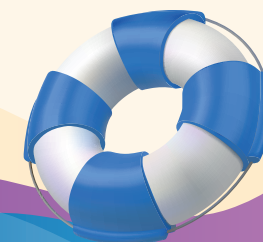

RETIRADA DE CREDENCIAIS

- A entrega dos crachás e pulseiras de identificação será feita nas sextas-feiras, sábados e domingos na arena do Governo do Estado na praia de Caiobá, em Matinhos, em frente ao D'Vics.
- As pulseirinhas serão entregues apenas na data do show, entre 16h e 18h, no escritório da Secretaria de Estado da Comunicação no Litoral.
- As pulseiras valem somente para o show do dia. Serão emitidas novas pulseiras a cada show, o que requer nova retirada nos dias dos eventos para jornalistas credenciados.

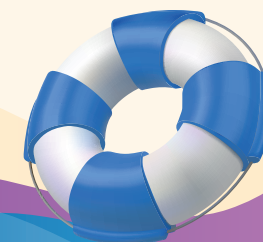

DURANTE OS SHOWS

- A área destinada à imprensa, em frente ao palco, poderá ser acessada 30 minutos antes do início do show para captação de imagens e entrevistas.
- Após o início do show, os profissionais poderão permanecer na área durante três músicas, seguindo regra estipulada pelos artistas.
- Os crachás de identificação da imprensa precisam ser devolvidos na saída de cada show aos servidores da Secretaria de Estado da Comunicação.
- A pulseira de identificação não dá acesso aos camarotes e ao backstage dos artistas. Eventuais entrevistas com eles serão encaminhadas pela Secretaria de Estado da Comunicação.
- As credenciais não autorizam circulação dos profissionais pelas demais áreas do show.
- Profissionais credenciados podem sair da área demarcada para acesso aos banheiros públicos, devendo apresentar o mesmo crachá no retorno.
- O crachá é pessoal e intransferível. Ele não pode ser usado por outro profissional de imprensa.

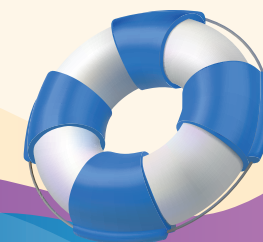

OUTRAS INFORMAÇÕES

- Os materiais jornalísticos e visuais do Governo do Paraná serão disponibilizados entre a noite do evento e a manhã do outro dia.
- O acesso será pela Agência Estadual de Notícias (**aen.pr.gov.br**) e pelo site oficial do Verão Maior Paraná (**verao.pr.gov.br**).
- Os vídeos serão disponibilizados em **vimeo.com/governoparana** e poderão ser baixados.
- A hashtag oficial é **#VeraoMaiorPR**.
- As redes sociais oficiais são:



@governoparana



/governoparana



@governoparana



/GovernoParanáOficial

